Communauté d'Agglomération
Maubeuge-Val de Sambre

CHARGÉ(E) DE COMMUNICATION

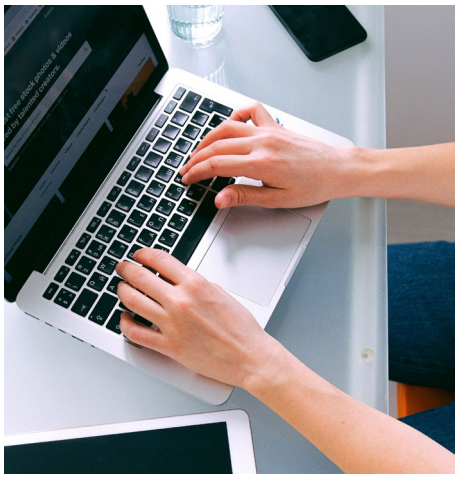

Synthèse de l'offre

Employeur : C.A. MAUBEUGE-VAL DE SAMBRE

- 1 Place du Pavillon - BP 50234
59603 MAUBEUGE CEDEX

Référence : O059230701137391

Date de publication de l'offre : 29/09/2023

Date limite de candidature : 31/10/2023

Poste à pourvoir le : Dès que possible

Type d'emploi : Emploi temporaire - vacance d'emploi

Ouvert aux contractuels : Oui (Art. L332-23 disposition 1 du code général de la fonction publique)

Temps de travail : Complet

Durée : 1607h/an

Nombre de postes : 1

Service d'affectation : Direction de la communication et du protocole

Lieu de travail

1 Place du Pavillon - BP 50234

59603 MAUBEUGE CEDEX

Détails de l'offre

Grade(s) : Rédacteur

Famille de métier : Communication > Stratégies de communication

Métier(s) : Chargé ou chargée de communication

Ouvert aux contractuels : Oui , à titre dérogatoire par rapport aux candidatures de fonctionnaires (Art. L332-14 du code général de la fonction publique).

Un contractuel peut être recruté sur ce poste dans l'attente de recrutement d'un fonctionnaire. Le contrat proposé ne peut excéder un an, renouvelable dans la limite d'une durée totale de 2 ans.

Télétravail : Oui

Management : Non

Descriptif de l'emploi :

La Communauté d'Agglomération Maubeuge-Val de Sambre est un EPCI de près de 130 000 habitants, situé au coeur du Parc Naturel de l'Avesnois, à 80 kms des métropoles Lilloise et Bruxelloise, 43 communes offrant un maillage pertinent entre ruralité et urbanité. Vous serez affecté(e) au sein du service Communication en qualité de chargé(e) de mission communication.

Pour mieux connaitre le cadre de vie : www.parc-naturel-avesnois.fr

Type de recrutement : fonctionnaire ou contractuel de droit public.

Conditions salariales : selon niveau et expérience.

Profil recherché

Compétences et savoirs requis :

- Créativité
- Réactivité
- Anticipation
- Bonnes connaissances de l'environnement
- Qualités relationnelles
- Qualité rédactionnelles

Missions

Au sein de la direction de la Communication, les missions seront les suivantes :

- Développement et animation du site internet, de l'intranet et des outils associés (réseaux sociaux) : rédaction, rédaction et intégration de contenus...
- Propositions stratégiques et opérationnelles pour développer la visibilité de l'agglomération sur le web et moderniser les outils (proposer des solutions technologiques adaptées...)
- Travailler en lien avec le développeur sur la mise à jour et le développement des outils web (site, intranet...)
- Accompagner les services dans l'élaboration et la mise à jour d'outils ou contenus numériques
- Identification des besoins de l'organisation, veille...
- Evaluation des outils mis en place
- Renfort de l'équipe print sur les certaines thématiques
- Et toutes autres missions inhérentes à l'activité de la direction (ex : rédaction du magazine, tournage vidéo, photographies).

Relations (internes / externes) :

- Direction de la communication et du protocole, en particulier graphiste et chargée de communication, direction des systèmes d'information, direction des ressources humaines, l'ensemble des services de la CAMVS, en lien avec les dossiers suivis, partenaires, prestataires...

Conditions matérielles :

- matériel informatique performant (ordinateur, logiciels adaptés), appareil photo, camescope numérique.

Contact et informations complémentaires

Permis B

Avantages sociaux :

- Ticket Restaurant
- Complémentaire Santé & Prévoyance (facultative)
- Comité d'OEuvres Sociales
- PLURELYA
- Engagée pour le bien-être au travail, notre collectivité favorise le télétravail et les aménagements d'horaires suivant les obligations du poste.

Adresser les candidatures à :

Monsieur le Président de la CAMVS - 1 place du pavillon 59600 MAUBEUGE ou par voie électronique : drh@amvs.fr

Téléphone collectivité : 03 27 53 01 00

Adresse e-mail : drh@amvs.fr